

Sezione A' A'

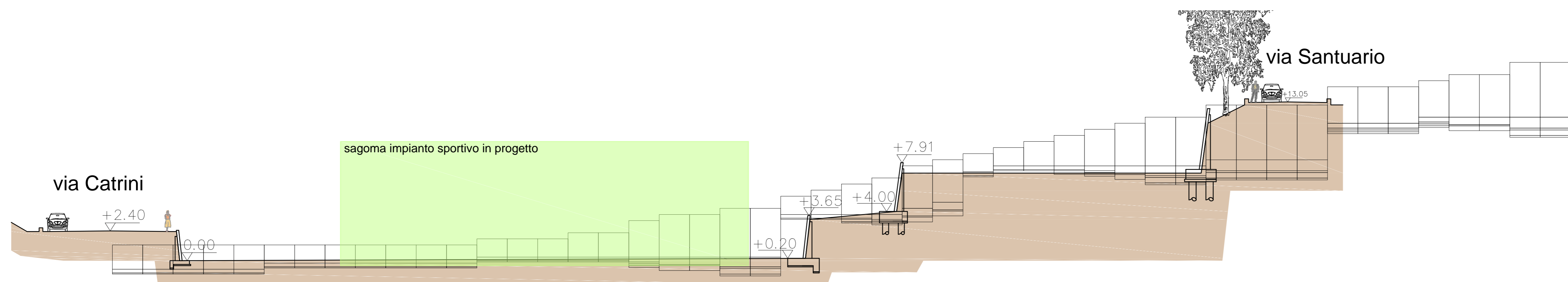

 MURO OGGETTO DI INTERVENTO  
 MURO NON OGGETTO DI INTERVENTO



Sezione A A

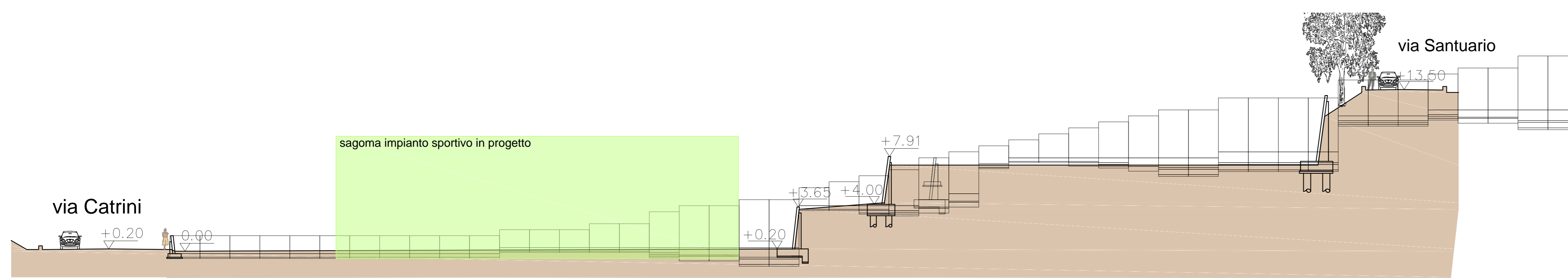

Sezione B B

	COMUNE DI <b>ALESSANDRIA DELLA ROCCA</b>
	"LAVORI DI COMPLETAMENTO DEGLI IMPIANTI SPORTIVI IN ZONA DI ESPANSIONE NEL COMUNE DI ALESSANDRIA DELLA ROCCA"  PROGETTO DEFINITIVO-ESECUTIVO
PLANIMETRIA E SEZIONI GENERALI DI RILIEVO SCALA 1:500	
<b>RTP</b> Architetto Mito Garbo Architetto Paolo Ferraro Architetto Giancarlo Pichetti Architetto Salvatore Barone Architetto Ignazio Grimaldo Architetto Giuseppe Barone Architetto Giuseppe Barone Architetto Enrico Accardo Geologo Giuseppe Morici	
	TAV. A 01
DATA	IL RUP