F. 1

PROVINCIA DI AGRIGENTO

F. 1

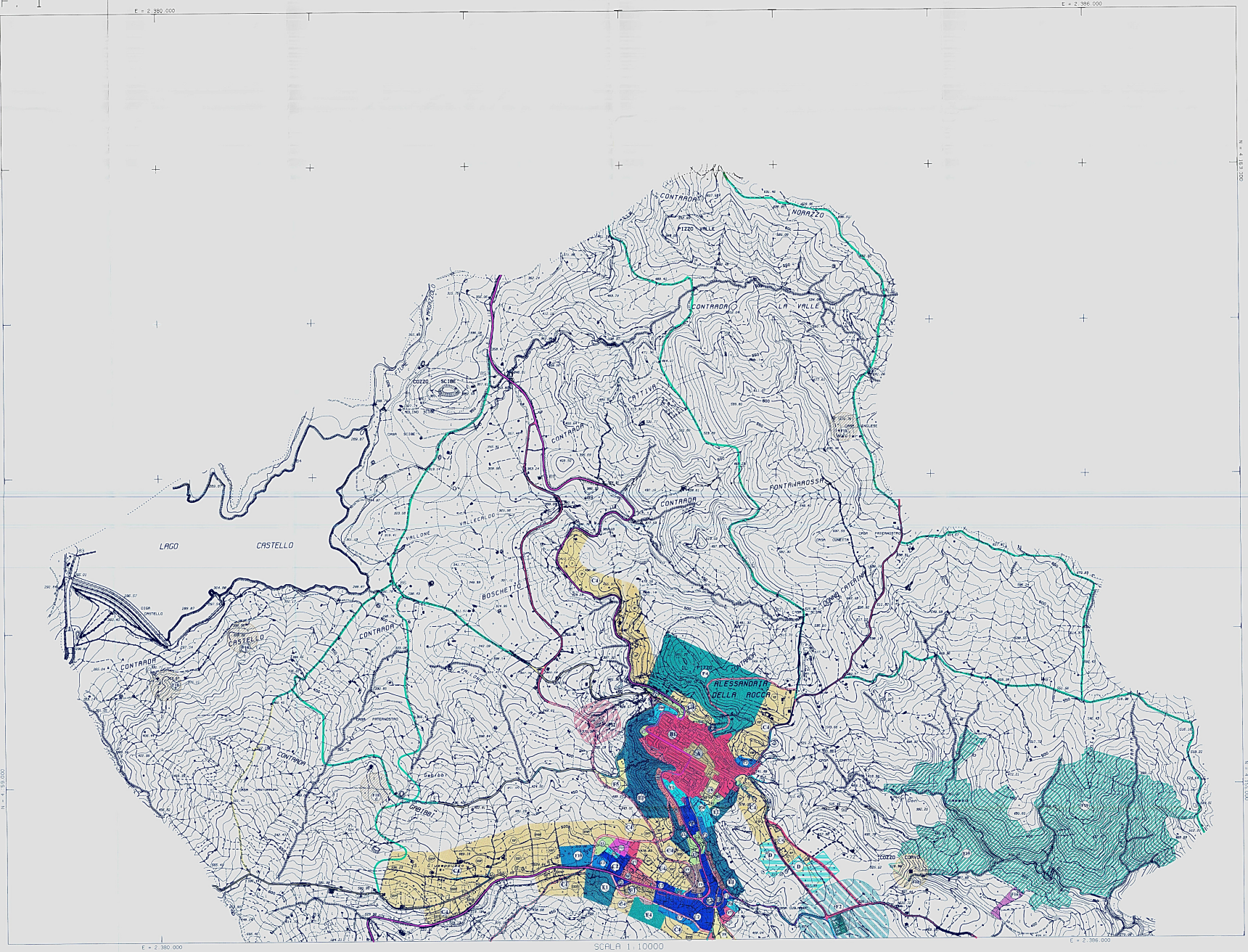

SCALA 1:10000

0 100 200 300 400 500 600 700 800 900 1000

CARTA TECNICA COMUNALE - CARTOGRAFIA NUMERICA -

MARZO 1994

REGIONE SICILIANA

PROVINCIA DI AGRIGENTO

COMUNE DI ALESSANDRIA DELLA ROCCA

PIANO REGOLATORE GENERALE

REGIONE SICILIANA
Assessorato del Territorio e dell'Ambiente
Direzione Reg.le dell'Urbanistica
Servizio 3° - Unità Operativa 3.4.
Il presente documento costituisce allegato al
Parere n° 1 del 15/02/07
(Ing. Sergio Ortolevo)
DIRIGENTE

IL PRESENTE DOCUMENTO COSTITUISCE ALLEGATO N. 20 AL D.D.G.
000152 04 MAR. 2008

TAV. 3.2.1

SCALA: 1:10.000

DATA:

ZONIZZAZIONE DEL TERRITORIO SU BASE AEROFOTOGRAMMETRICA

I PROGETTISTI

ING. ANTONINO PIERINOSTRO — Ordine degli Architetti di Agrigento — Iscritto al N. 177 dell'Albo

ARCH. OTTAVIO SODANO — Ordine degli Architetti di Agrigento — Arch. OTTAVIO SODANO — AGRIGENTO — Iscritto al N. 117 dell'Albo

ING. LEONARDO MILITELLO — Ordine degli Architetti di Agrigento — Iscritto al N. 1423 — Sez. A

Delibera di adozione del ~~Consiglio Comunale~~ COMMISSARIO ACTA n. 06 del .....

IL SINDACO

IL SEGRETARIO COMUNALE

SICILTECNICA

Via Catania, 28 - PALERMO -
Tel. 091 349522-340141

Ellissoide Internazionale orientato a Roma - Monte Mario

Proiezione GAUSS-BOAGA (Sistema Nazionale - Fuso Est)

L'equidistanza delle curve di livello secondarie e' di 2 m di quelle ausiliarie (a tratti) e' di 1 m

Quote espresse in metri a riferite al livello medio del mare (Mareografo di Genova)

RILIEVO AEROFOTOGRAMMETRICO ANALITICO

RIPRESA AEREA	:	Marzo 1994
ESECUZ. RILIEVO	:	Novembre 1994
COMMITTENTE	:	C.ne di Alessandria della Rocca
PROPRIETA'	:	C.ne di Alessandria della Rocca
DIREZIONE LAVORI	:	Ufficio Tecnico Comunale
COLLAUDO	:	Ufficio Tecnico Comunale

Mappa eseguita conformemente alle norme proposte dalla Commissione Geodetica Italiana

Controllato ai sensi della legge n. 68 del 2-2-1960
Autorizzazione S.M.A. n.077 del 21-04-1994

INQUADRAMENTO TOPOGRAFICO : Stazione totale Sokhia
RESTITUZIONE : Stereocartografo Galileo - Siscam

SEGNI CONVENZIONALI

	Edificio		Strada asfaltata
	Edificio industriale		Strada di 4° classe
	Edificio in costruz.		Strada campestre
	Baracca		Sentiero
	Serra		Limite di coltura
	Tettoia		Muro a spess. reale
	Vasca		Muro di recinzione
	Scarpata naturale		Muro a secco
	Scarpata artificiale		Alberato
	Recinz. o filo spinato		Vigneto

QUADRO D'UNIONE DEI FOGLI

Scala 1:500000

Limite Comunale

Tutti i diritti di riproduzione riservati alla proprieta'