

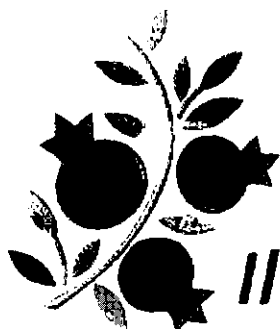

Il melograno



Il melograno

Consorzio della cooperazione sociale

Sede: Viale Valle Aurelia nr.93A - 00167 Roma - Telefono: 06 3972.4189

E-mail: consorzioilmelograno@libero.it - **P.E.C.:** consorzioilmelograno@pec.confcooperative.it

Codice fiscale e partita iva: 09232421009 - **C.C.I.A.A.:** RM-1149359 - **Albo Società Cooperative:** A 179242



CONFCOOPERATIVE
TEBAGLIONI 11

11/11/2021 10:00:00

Presentazione, curriculum, attività e servizi svolti

Il presente documento ha come obiettivo quello di illustrare in modo dettagliato le finalità, gli obiettivi e le attività svolte dal Consorzio **Il Melograno** – società cooperativa sociale Onlus.

Dicembre 2021

Il melograno società cooperativa sociale Onlus

Sede: Viale Valle Aurelia nr.93A - 00167 Roma - Telefono: 06 3972.4189 - Fax: 06 3972.6905

E-mail: consorzioilmelograno@libero.it - **P.E.C.:** consorzioilmelograno@pec.confcooperative.it

Codice fiscale e partita iva: 09232421009 - **C.C.I.A.A.:** RM-1149359 - **Albo Società Cooperative:** A 179242

Pagina 1



INDICE

1. FINALITA' E OBIETTIVI	3
1.1 Missione istituzionale	3
1.2 Obiettivi strategici	3
1.3 Obiettivi operativi (traguardi)	4
2. ISCRIZIONI ALBI E DATI AMMINISTRATIVI	4
2.1 Iscrizioni ad Albi e/o Registri regionali o nazionali	4
2.1.1 MINISTERO DELL'ECONOMIA E FINANZA	4
2.1.2 REGIONE LAZIO	4
2.1.3 ASL ROMA 2	4
2.1.4 ASL ROMA 3	4
2.1.5 CITTÀ METROPOLITANA DI ROMA	4
2.1.6 COMUNE ROMA CAPITALE	4
2.1.7 COMUNE ROMA CAPITALE – PARTECIPATA AL 100% - ZÈTEMA PROGETTO CULTURA S.R.L.	5
2.2 Dati amministrativi	5
3. PRINCIPALI COMMITTENTI	6
3.1 ASL - Aziende sanitarie locali e Aziende Ospedaliere	6
3.1.1 Regione Lazio - Asl Roma 1	6
3.1.2 Regione Lazio - Asl Roma 2	6
3.1.3 Regione Lazio – Asl Roma 3	6
3.1.4 Regione Abruzzo - Asl L'Aquila – Avezzano - Sulmona	6
3.2 Amministrazioni dello Stato ed Enti Locali	6
3.2.1 Regione Lazio	6
3.2.2 Comune Roma Capitale	7
3.2.3 Comune Ardea RM	7
3.3 Enti privati	7
3.3.1 Studi di medicina generale singoli e associati	7
3.3.2 Condomini, ed Enti privati vari	7
4. Organigramma aziendale	8



1. FINALITA' E OBIETTIVI

1.1 MISSIONE ISTITUZIONALE

Il Consorzio **Il melograno** società cooperativa sociale Onlus, opera ai sensi della Legge 381/91 "Disciplina delle cooperative sociali".

E' iscritto alla Sezione C dell'Albo Regionale delle Cooperative Sociali e associa **03** cooperative sociali operanti prevalentemente nella Regione Lazio, che svolgono attività sia di tipo A che di tipo B, secondo quanto disposto dalla Legge 381/91.

Le cooperative sociali di tipo A offrono servizi socio-sanitari, assistenziali ed educativi rivolti ad anziani, persone con disabilità fisica e psichica e sensoriali.

Le cooperative sociali di tipo B svolgono attività produttive per l'inserimento lavorativo di persone appartenenti a categorie svantaggiate siano essi disabili fisici, psichici o sensoriali, tossicodipendenti, alcoolisti, detenuti, detenuti in misura alternativa, extracomunitari in difficoltà, indigenti o senza fissa dimora.

Missione istituzionale del consorzio è lo sviluppo del benessere fisico e psichico delle persone con particolare riguardo a quelle svantaggiate e l'integrazione sociale e occupazionale delle persone a rischio di esclusione sociale.

Non ha finalità speculative e, ispirandosi ai principi della mutualità e della solidarietà sociale, si propone di gestire attività volte a favorire le cooperative associate e non nel raggiungimento dei loro fini statutari attraverso:

- la promozione e sviluppo di iniziative imprenditoriali a carattere sociale ivi compresa la promozione della creazione di nuove cooperative sociali;
- la gestione di attività di formazione e di addestramento per soci di cooperative sociali associate e per persone in cerca di occupazione, realizzate anche con l'ausilio degli Enti Locali, Regionali, Statali e della Comunità Europea;
- la progettazione, il sostegno e l'attuazione di servizi sociali, sanitari, educativi e assistenziali svolti principalmente a favore di anziani, malati, disabili fisici, psichici e sensoriali, su committenza pubblica di Aziende Sanitarie, Municipi, Comuni, Province, Regioni, attuati in proprio o per il tramite delle cooperative associate;
- la progettazione, il sostegno e la realizzazione di progetti di integrazione sociale e lavorativa di persone svantaggiate ai sensi della legge 381/91 attuati in proprio o per il tramite delle cooperative associate;
- la realizzazione di servizi di consulenza amministrativa e del lavoro a favore delle cooperative associate e non;
- la promozione di iniziative di informazione e sensibilizzazione rivolte ai cittadini ed agli enti pubblici, sui problemi dell'emarginazione, dell'integrazione sociale e lavorativa, del benessere e della salute;
- la progettazione e realizzazione di progetti di Servizio Civile Volontario.

1.2 OBIETTIVI STRATEGICI

Il melograno opera per favorire i processi di inclusione sociale e coerentemente ad essi si propone i seguenti obiettivi strategici.

- Sperimentare forme innovative di servizi socio-sanitari, assistenziali ed educativi;
- Migliorare le capacità di inserimento lavorativo delle persone svantaggiate;
- Sviluppare lo spirito imprenditoriale delle cooperative associate;



- Migliorare le capacità di adattamento delle imprese ai lavoratori svantaggiati;
- Rafforzare le azioni di uguaglianza delle opportunità;
- Sviluppare l'impresa sociale in tutte le sue forme;
- Sviluppare nuove professionalità lavorative;
- Individuare nuovi settori di intervento nell'ambito socio-assistenziale e dell'inserimento lavorativo.

1.3 OBIETTIVI OPERATIVI (TRAGUARDI)

In specifico persegue i seguenti obiettivi operativi:

- Sperimentare modelli di assistenza domiciliare integrata;
- Attivare servizi specializzati che rispondano in particolar modo al diritto al lavoro delle persone più deboli e ai bisogni del territorio locale;
- Favorire e ottimizzare i percorsi di valorizzazione delle competenze delle persone e dei lavoratori;
- Valorizzare l'esperienza della cooperazione sociale rendendolo disponibile anche per altre esperienze in altri ambiti sia lavorativi (in specie in mondo delle imprese profit) che territoriali;
- Integrarsi con i servizi e i soggetti già operanti sul territorio, attivando e/o ottimizzando le esperienze già attivate.

2. ISCRIZIONI ALBI E DATI AMMINISTRATIVI

2.1 ISCRIZIONI AD ALBI E/O REGISTRI REGIONALI O NAZIONALI

Il melograno è iscritto ai seguenti Albi o Registri comunali, regionali e nazionali

2.1.1 MINISTERO DELL'ECONOMIA E FINANZA

- Iscrizione all'Albo Fornitori M.E.P.A. (Mercato elettronico della Pubblica Amministrazione) Protocollo del 26.02.2016

2.1.2 REGIONE LAZIO

- Albo Regione Lazio - Cooperative Sociali – Sezione C – D.D.2269 del 02.07.2008
- Albo Regione Lazio - Fornitori - Prot. del 26.01.2017 - Deliberazione n. 31 del 05.01.2017

2.1.3 ASL ROMA 2

- Iscrizione Albo fornitori - Elenco operatori economici

2.1.4 ASL ROMA 3

- Iscrizione Albo fornitori - Elenco operatori economici

2.1.5 CITTÀ METROPOLITANA DI ROMA

- Iscrizione al Conto Terzi (per il tramite di cooperativa associata).

2.1.6 COMUNE ROMA CAPITALE

- Dipartimento Politiche Sociali
 - Elenco speciale cooperative di tipo B

Il melograno società cooperativa sociale Onlus

Sede: Viale Valle Aurelia nr.93A - 00167 Roma - Telefono: 06 3972.4189 - Fax: 06 3972.6905

E-mail: consorzioilmelograno@libero.it - P.E.C.: consorzioilmelograno@pec.confcooperative.it

Codice fiscale e partita iva: 09232421009 - C.C.I.A.A.: RM-1149359 - Albo Società Cooperative: A 179242



(Deliberazioni G.C. n. 124 del 23.03.2009, G.C. n. 60 del 17.03.2010 e G.C. 238 del 01.08.2012);

- o Convenzione per lo svolgimento dei L.P.U. (Lavori di Pubblica Utilità)
- Dipartimento Turismo – Formazione e Lavoro
 - o Convenzione per lo svolgimento tirocini/borse lavoro – Progetto F.S.E. “PON Inclusione”
 - o Convenzione per lo svolgimento tirocini/borse lavoro – Progetto “Mozione 250”

2.1.7 COMUNE ROMA CAPITALE – PARTECIPATA AL 100% - ZÈTEMA PROGETTO CULTURA S.R.L.

- Iscrizione Albo Fornitori Zètema Progetto Cultura S.r.l. - Prot. del 16.12.2016

2.2 DATI AMMINISTRATIVI

IL MELOGRANO - DATI AMMINISTRATIVI E SOCIETARI	
Denominazione:	Il melograno - società cooperativa sociale Onlus
Costituzione:	
Data:	24 novembre 2006
Atto stipulato presso:	Studio notarile Vassalli - Roma
Sede legale:	00167 Roma, Viale Valle Aurelia nr. 93A
E-mail:	info@consorzioilmelograno.it
Posta Elettronica Certificata:	consorzioilmelograno@pec.confcooperative.it
Codice fiscale e Partita Iva:	09232421009
Ministero dello Sviluppo Economico	
Albo società cooperative:	A-179242
C.C.I.A.A. di Roma - R.E.A.:	RM-1149359
Regione Lazio	
Albo società cooperative sociali:	Sez. C - Determinazione 02269 del 02 luglio 2008
Comune Roma Capitale	
Elenco speciale cooperative sociali di tipo B:	Nr. 42 - Deliberazione G.C. 238 del 01 agosto 2012
Confederazione cooperative italiane:	Nr. 58936
Tribunale Civile - Sezione Fallimentare competente:	00192 Roma, Viale Delle Milizie nr. 31e Telefono: 06 3577 447
Ufficio Misure di Prevenzione presso il Tribunale Ordinario competente:	00136 Roma, Via Romeo Romei nr. 2 Telefono 06 3580 88767 ufficiomisureprevenzione.ca.roma@giustizia.it
Agenzia delle Entr. competente:	Sede: 00185 Roma, Via Lorenzo Mossa nr. 8 Telefono: 06 860 381 E-mail: dp.ilroma@agenziaentrate.it P.E.C.: dp.2Roma@pec.agenziaentrate.it
Inps: competente:	Matricola: 7054279334 Sede di: 7012 - Roma Aurelio Indirizzo: 00168 Roma, Via Di Torrevecchia nr. 592 Telefono: 06 301 901
Inail competente:	Codice cliente: 014684769-30 Codice unità: 24401 Sede di: Roma Aurelio Via: Enrico De Osso nr. 16/18 cap 00168 - Roma RM Telefono: 06 3643 7818 Fax: 06 3643 7842 E-mail: roma.aurelio@inail.it P.E.C.: roma.aurelio@postagert.inail.it
Ufficio Provinciale del Lavoro	00173 Roma, Via Rolando Vignali nr. 14
Servizio occupazione persone disabili	Telefono 06.6766.8420
Presidente e legale rappresentante:	Sposaro Paolo
Nato a:	Roma RM
Data:	08 giugno 1960
Residente in:	Roma RM
Viale:	Valle Aurelia nr. 32
Codice fiscale:	SPS PLA 60H08 HS01Z

Il melograno società cooperativa sociale Onlus

Sede: Viale Valle Aurelia nr.93A - 00167 Roma - Telefono: 06 3972.4189 - Fax: 06 3972.6905

E-mail: consorzioilmelograno@libero.it - P.E.C.: consorzioilmelograno@pec.confcooperative.it

Codice fiscale e partita iva: 09232421009 - C.C.I.A.A.: RM-1149359 - Albo Società Cooperative: A 179242



3. PRINCIPALI COMMITTENTI

3.1 ASL - AZIENDE SANITARIE LOCALI E AZIENDE OSPEDALIERE

3.1.1 Regione Lazio - Asl Roma 1

- Gestione operativa dei Centri diurni DSM di "Via Balbina", "Via Palestro", "Via Boemondo", "Via Pasquariello", "Via Sabrata" fino ad aprile 2018;
- Gestione Struttura residenziale DSM ad alta intensità terapeutica "Ripa Grande" fino ad Aprile 2018;
- Gestione Centro Diurno DSM "Forte Antenne" – Fino al 31.12.2015.

3.1.2 Regione Lazio - Asl Roma 2

- Gestione Hotel covid-19
- Manutenzione ordinaria aree verdi Presidi Ospedalieri C.T.O. "A. Alesini" e S. Eugenio
- Gestione dei Centri Diurni per il Dipartimento di Salute Mentale
 - DSM - Centro Diurno 09 "Villa Lais" - Fondi Asl
 - DSM - Centro Diurno 09 "Villa Lais" - Fondi Roma Capitale
 - DSM - Centro Diurno 09 "Via Assisi" - Fondi Roma Capitale
 - DSM - Centro Diurno 11 "San Paolo" - Fondi Asl
 - DSM - Centro Salute Mentale D/12 "Orio Vergani" - Fondi Asl
 - DSM - Centro Diurno D/12 "Orio Vergani" - Fondi Asl
 - DSM - SPDC "P.O. Sant'Eugenio" - Fondi Asl
 - DSM - CTR D/11 "Giustiniano Imperatore" - Fondi Asl
 - DSM - Centro Diurno 06 "Via Erasmo Gattamelata" - Fondi Asl
 - DSM - Centro Diurno 06 "Via Erasmo Gattamelata" - Fondi Roma Capitale

3.1.3 Regione Lazio – Asl Roma 3

- Servizi di pulizia e sanificazione ambientale di Nr.04 Presidi Territoriali del DSM
- Servizi di gestione e manutenzione aree verdi dei Presidi Ospedalieri e territoriali della Asl Roma 3

3.1.4 Regione Abruzzo - Asl L'Aquila – Avezzano - Sulmona

DSM - Sulmona - Gestione Residenza Protetta nr.8 + 2 posti – Fino al 31.03.2017
DSM - Avezzano e Sulmona - Centri Diurni Psichiatrici – Fino al 31.03.2017

3.2 AMMINISTRAZIONI DELLO STATO ED ENTI LOCALI

3.2.1 Regione Lazio

- Assessorato Politiche Sociali, Sport e Sicurezza
Gestione POR Fondo sociale europeo 2014-2020 – Inclusione sociale – Gestione progetto "Per l'autonomia... 7 giorni su 7!" per utenza Giovani con disabilità tra i 18 e i 35 anni
- Ufficio Garante per i detenuti
Servizi vari per l'inserimento formativo-lavorativo dei detenuti e detenuti in regime di misure alternative.



3.2.2 Comune Roma Capitale

- Dipartimento Politiche Sociali
Gestione Laboratori socio-occupazionali rivolti a persone adulte con disabilità cognitiva medio-grave. Utenti da 20 a 50 anni.
- Ufficio speciale Rom, Sinti e Caminanti
Inclusione sociale per le persone Rom, Sinti e Caminanti e superamento del campo di Via Salviati 70/72

3.2.3 Comune Ardea RM

Gestione Parco pubblico Rielasingen – Manutenzione complessiva del verde e gestione attività di somministrazione alimenti e attività culturali e sportive.

3.3 ENTI PRIVATI

3.3.1 Studi di medicina generale singoli e associati

- Servizi di front e back office, servizi di segreteria e d accoglienza utenza e pazienti problematici.

3.3.2 Condomini, ed Enti privati vari

- Servizi di pulizia interna ed esterna
- Servizi di manutenzione del verde e florovivaistici
- Servizi di sanificazione, derattizzazione, disinfestazione e deblattizzazione
- Servizi di portierato
- Servizi di facchinaggio



Il melograno

Presentazione consorzio e curriculum

4. ORGANIGRAMMA AZIENDALE

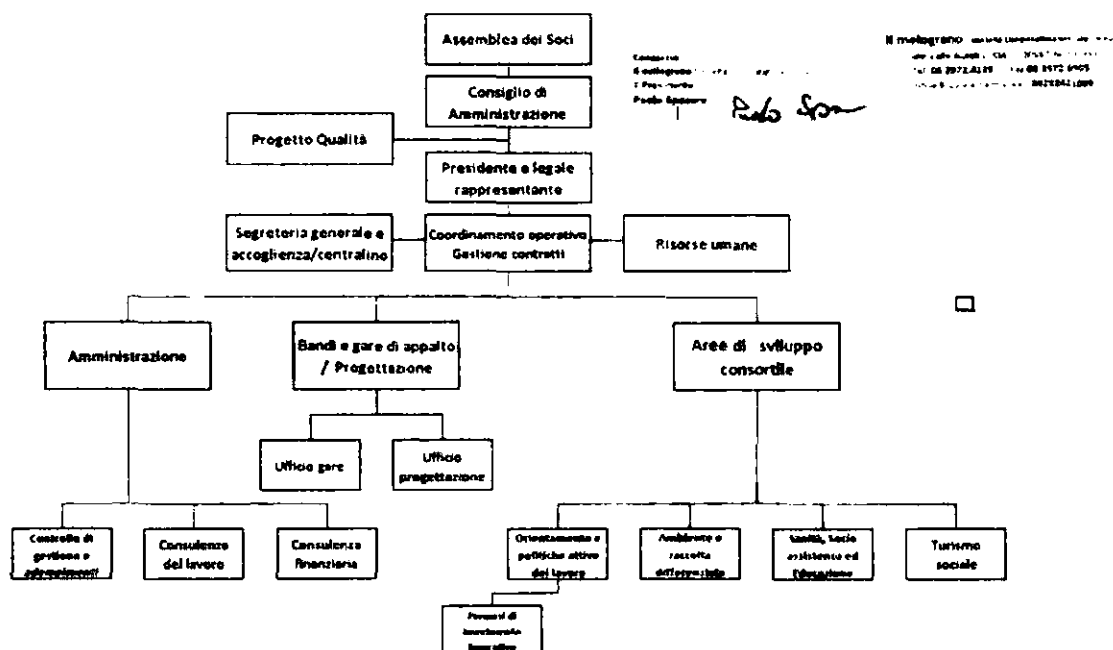

Roma, 01 dicembre 2021

Consorzio

Il melograno Società cooperativa sociale - Onlus

Il Presidente:

Paolo Sposaro

Paolo Sposaro

Il melograno - società cooperativa sociale Onlus

Viale Valle Aurelia, 93A - 00167 Roma RM

Tel: 06 3972.4189 Fax 06 3972.6905

Conto fiscale e Partita iva: 09232421009

Il melograno società cooperativa sociale Onlus

Sede: Viale Valle Aurelia nr.93A - 00167 Roma - Telefono: 06 3972.4189 - Fax: 06 3972.6905

E-mail: consorzioilmelograno@libero.it - P.E.C.: consorzioilmelograno@pec.confcooperative.it

Codice fiscale e partita iva: 09232421009 - C.C.I.A.A.: RM-1149359 - Albo Società Cooperative: A 179242

Pagina 8